



高齢者や女性、子供も安心避難。実用的な開閉式バルコニーパーティション。 LNパーティション **新登場**

意外と知られていなかった身近な危険

パーティション(隔て板)は火災や地震などの緊急時に蹴破って、隣戸に避難するためにマンションに設置されています。しかし、今までのパーティションは高齢者や小さなお子様の力(※1)では、硬くてなかなか蹴破れないことをご存知でしょうか？

LNパーティションは、この問題を改善し、更に付加価値を付け、お住まいの方々に安心して暮らしていただけるように開発された商品です。

※詳細は裏面をご覧ください。

優れた安全性

既存のパーティション(隔て板)では、蹴破るために強い力を必要とし、また、破片や尖った角で怪我をする恐れがあります。

LNパーティションは、小さな力で押し倒すことが出来るので(※1)、安全に素早く避難することが可能です。もちろん従来のパーティション同様に蹴破ることも可能です。(※2)

メンテナンス性

バルコニーの一斉点検の際、オーナーが不在でも、バルコニー内の点検、メンテナンス等が可能。わざわざ在宅の必要がなくなりました。(※3)

コスト削減

LNパーティションはバルコニーの横移動を可能にするため、修繕工事や点検の時間短縮が可能です。工事費の削減に貢献できます。

※1 LNパーティションを開くには10kgfの力を必要とします。

※2 LNパーティションを蹴破る場合は、従来品と同等の力を必要とします。

※3 バルコニーへ出る為には、最低1住戸の在宅が必要です。また、バルコニーを一時的に、通路として使用する事を、予め管理組合等へ説明し、了解を得てください。

操作レバーは両面に付いていますので、両側からの操作が可能です。



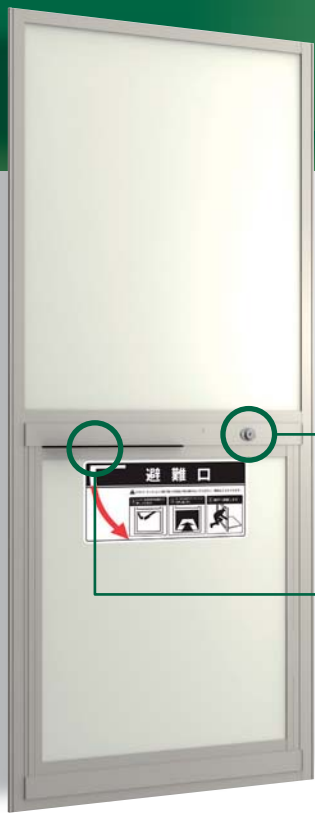

点検時使用方法

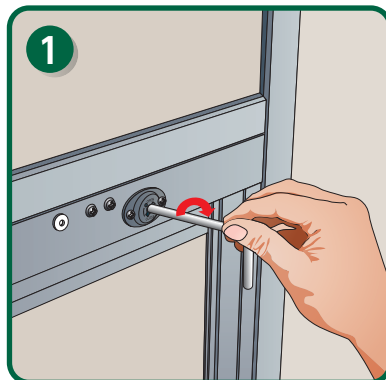

1 専用キー(通常は管理室で保管)を差し込んでロックを解除します。(どちら側からでも操作できます。)



2 一旦扉を少し持ち上げて、手前に引くことで簡単に取り外すことができます。反対側から閉めることも出来ます。

カラーバリエーション



ステンカラー
(つや消し)



シルバー



ブラック
(つや消し)

仕様・材質

枠 材 / アルミニウム合金
ボ ード / 低層階用：ケイカル板 t5
高層階用：フレキ板 t5

型番・対応寸法

受注生産品

型番	W寸法	階層*
LNP850C	W650~850まで	低層階用
LNP850F		高層階用
LNP1150C	W851~1149まで	低層階用
LNP1150F		高層階用
LNP1420C	W1150~1420まで	低層階用



*通常の市街地に於いては、低層階用は概ね15階(高さ45m)まで、高層階用は概ね56階(高さ169m)までとなります。(地表面相度区分Ⅲ、基準風速30~34m/sで算出) なお、建物が高台にある場合は、地平部からの高さを考慮して選定してください。

*地域や立地条件により設置可能階数が異なる場合がありますので、沿岸部など強風が予想される地域への設置については、弊社営業担当までご相談ください。

縦樋や室外機に対応した分割タイプもあります。



避難時使用方法



1

レバー

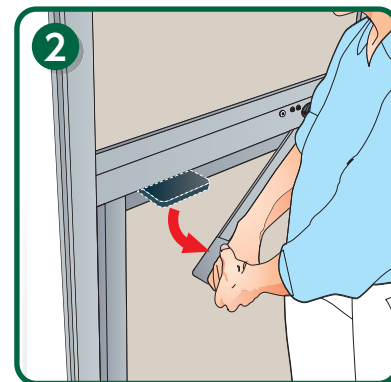

2

レバーを矢印の方向に、強く押し下げます。



3

パーティションを押し倒します。



4

隣戸へ避難します。

商品のご購入お問い合わせは、下記の最寄りの窓口へお電話ください。

ナカ工業株式会社 URL <http://www.naka-kogyo.co.jp>

札幌支店 Tel.011-662-7611
仙台支店 Tel.022-239-2511
新潟営業所 Tel.025-243-5751
水戸営業所 Tel.029-226-3511
さいたま支店 Tel.048-871-3600

千葉営業所 Tel.043-227-6231
東京支店 Tel.03-5826-2710
特注品営業部 Tel.03-5817-5305
フロア営業部 Tel.03-5826-2724
開発営業部 Tel.048-932-0168

立川営業所 Tel.042-523-9211
横浜営業所 Tel.045-988-1801
名古屋支店 Tel.052-709-7771
金沢営業所 Tel.076-223-8388
大阪支店 Tel.06-6886-8966

リニューアル営業部 Tel.06-6886-6661
広島支店 Tel.082-527-1020
高松営業所 Tel.087-869-9885
福岡支店 Tel.092-452-8611
鹿児島営業所 Tel.099-256-7766

〈関係会社〉 **ナカテクノタタル株式会社** Tel.03-5826-0603